

RHEINSPRUNG 1 + 5	4051 BASEL
UMBAU RESTAURANT / EINBAU LADEN	
ZUM RHEINSPRUNG AG	4051 BASEL
RHEINSPRUNG 1 + 5	
PLANINHALT :	
LAYOUT ENTRÉE	RH1
BAUENTSCHIEDS NR. :	±0.00 = 253.37 m ü.M.
VILLA NOVA ARCHITEKTEN AG	GARTENSTRASSE 78, 4020 BASEL
TEL. : 061 273 09 01 FAX. : 061 273 09 02	Info@villanova.ch
PL. NR. : RH1_100_01_10G_Ausf	DAT: 21.05.2014 MST: 1:100 GEZ: NA FORMAT: A3

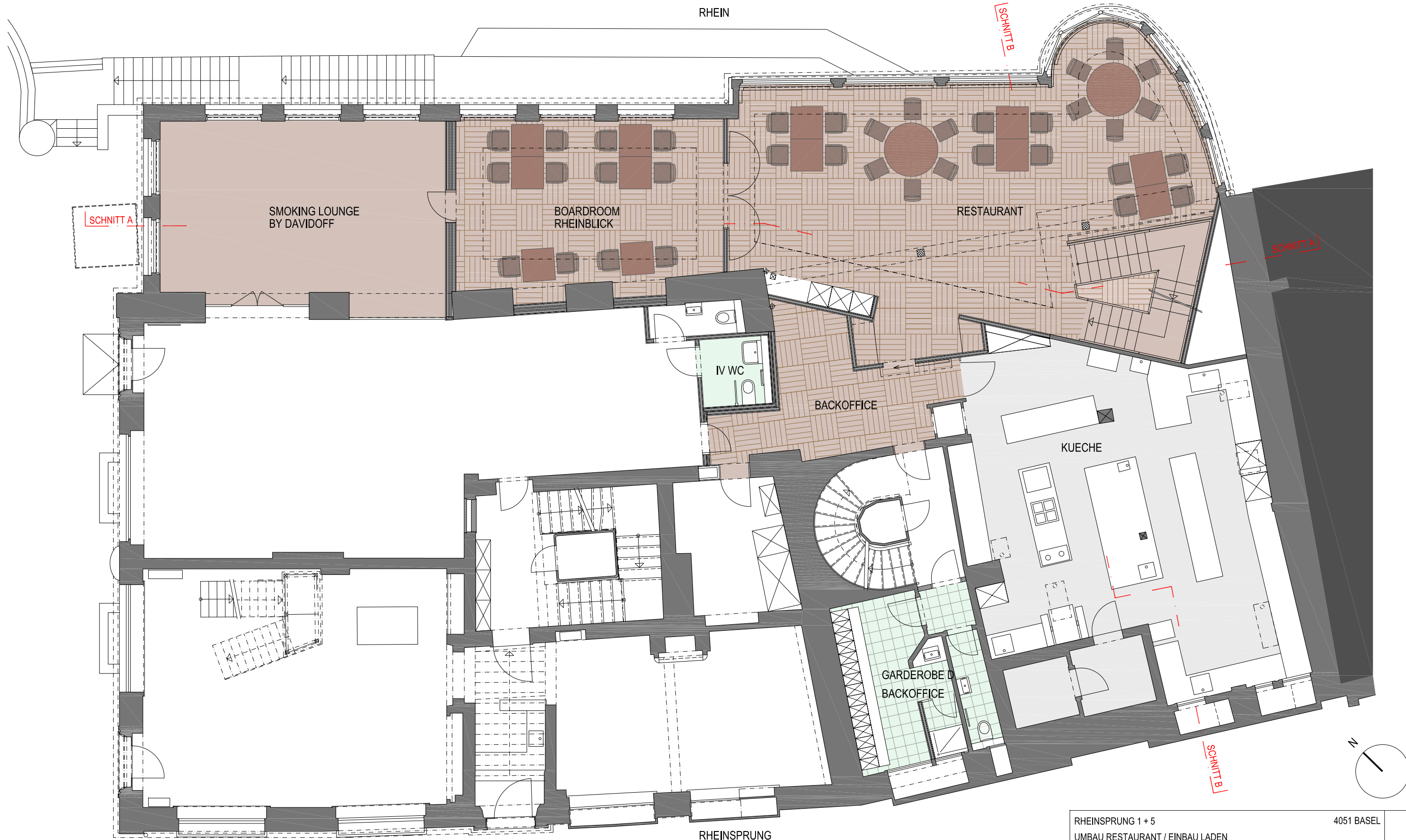

RHEINSPRUNG 1 + 5	4051 BASEL
UMBAU RESTAURANT / EINBAU LADEN	
ZUM RHEINSPRUNG AG	4051 BASEL
RHEINSPRUNG 1 + 5	
PLANINHALT :	
LAYOUT RESTAURANT	
BAUENTSCHIEDS NR. :	±0.00 = 253.37 m ü.M.
VILLA NOVA ARCHITEKTEN AG	GARTENSTRASSE 78, 4020 BASEL
TEL. : 061 273 09 01	FAX. : 061 273 09 02
	Info@villanova.ch
PL. NR. : RH1_100_00_EG_Ausf	DAT: 21.05.2014
MST: 1:100	GEZ: NA
FORMAT: A3	

RH1

Z:\drehen\Rheinsprung 1+5\EG\_Rheinsprung\_Ausdrucken

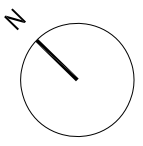
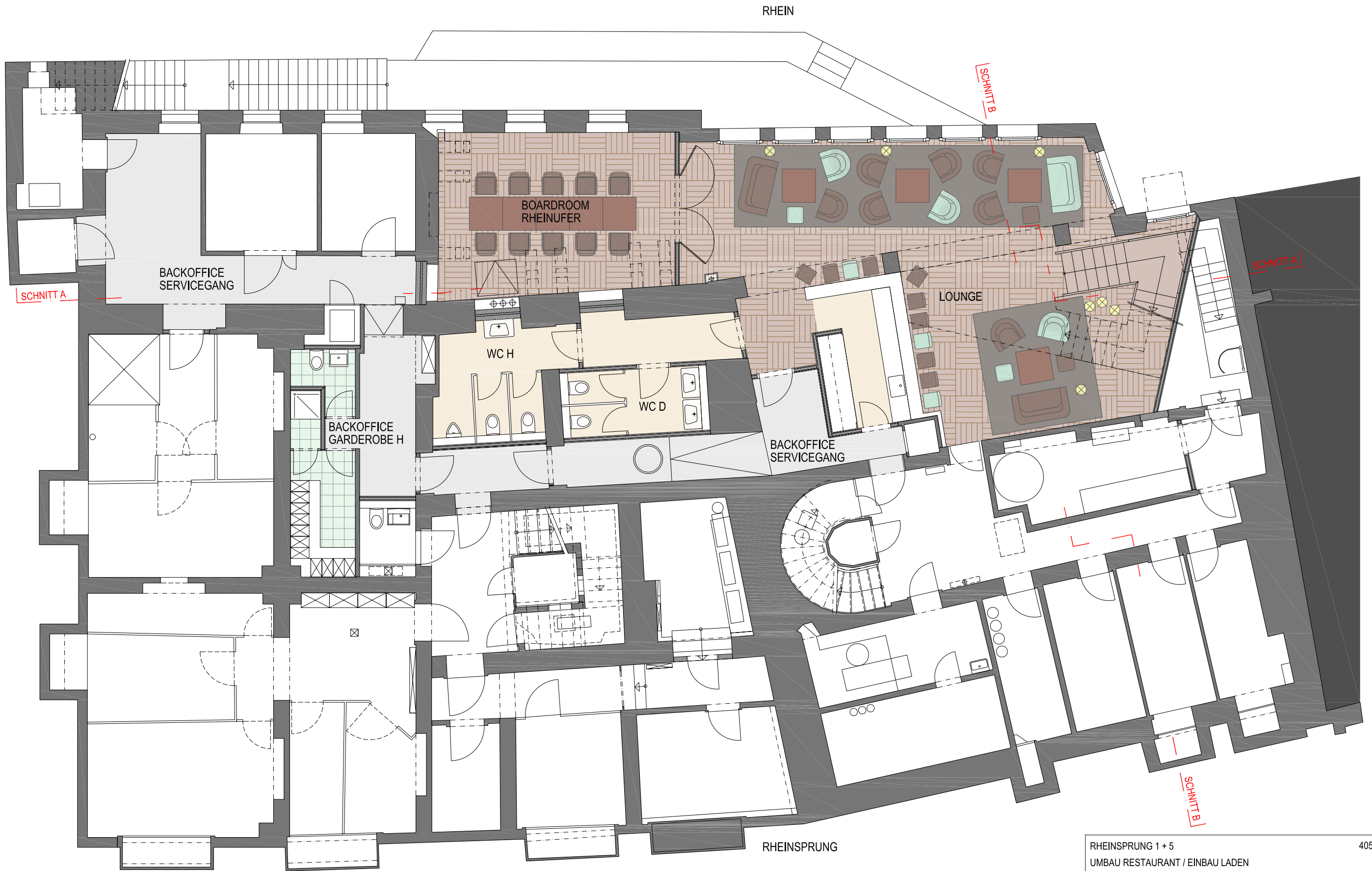

RHEINSPRUNG 1 + 5	4051 BASEL
UMBAU RESTAURANT / EINBAU LADEN	
ZUM RHEINSPRUNG AG	4051 BASEL
RHEINSPRUNG 1 + 5	
PLANINHALT :	
LAYOUT LOUNGE	
BAUENTSCHIEDS NR. :	±0.00 = 253.37 m ü.M.
VILLA NOVA ARCHITEKTEN AG	GARTENSTRASSE 78, 4020 BASEL
TEL. : 061 273 09 01 FAX. : 061 273 09 02	Info@villanova.ch
PL. NR. : RH1_100_U1_1UG_Ausf	DAT: 21.05.2014 MST: 1:100 GEZ: NA FORMAT: A3

RH1

Z:\drehen\Rheinsprung 1+5\RH1\04\_Ausdrucken.dwg



LEGENDE	
<span style="display: inline-block; width: 15px; height: 10px; background-color: #ffffcc; border: 1px solid black;"></span>	CLUB
<span style="display: inline-block; width: 15px; height: 10px; background-color: #c8e6c9; border: 1px solid black;"></span>	BACKOFFICE CLUB

RHEINSPRUNG 1 + 5	4051 BASEL	
UMBAU RESTAURANT / EINBAU LADEN		
ZUM RHEINSPRUNG AG	4051 BASEL	
RHEINSPRUNG 1 + 5		
PLANINHALT :		
LAYOUT LAENGSCHNITT		
RH1		
BAUENTSCHIEDS NR. :	±0.00 = 253.37 m ü.M.	
VILLA NOVA ARCHITEKTEN AG	GARTENSTRASSE 78, 4020 BASEL	 VILLA NOVA ARCHITEKTEN AG
TEL. : 061 273 09 01 FAX. : 061 273 09 02	Info@villanova.ch	
PL. NR. : RH1_50_02_SCH_Ausf	DAT. : 21.05.2014	MST. : 1:100
GEZ. : NA	FORMAT: A3	

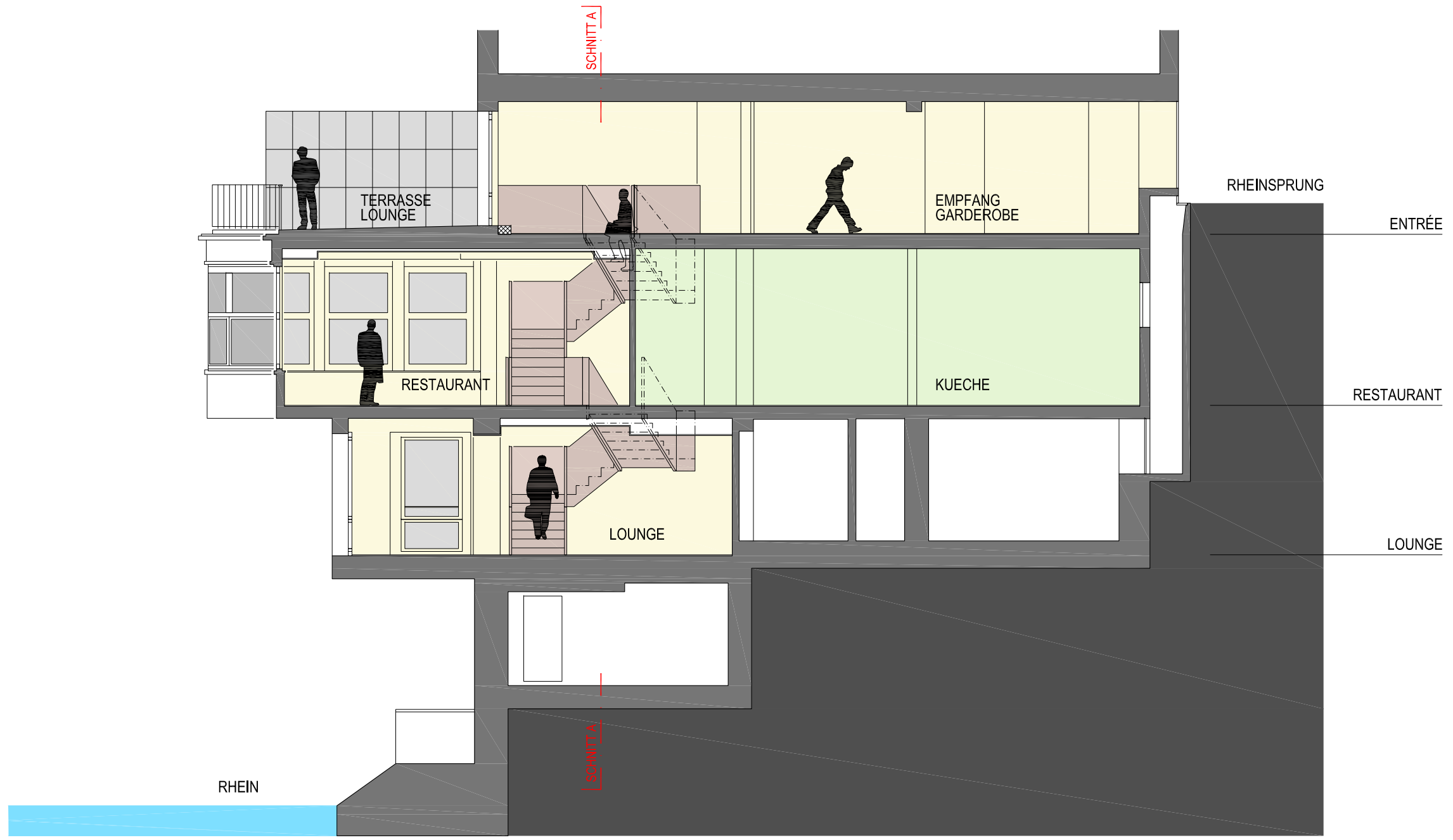

**LEGENDE**

	CLUB
	BACKOFFICE CLUB

RHEINSPRUNG 1 + 5		4051 BASEL
UMBAU RESTAURANT / EINBAU LADEN		
ZUM RHEINSPRUNG AG		4051 BASEL
RHEINSPRUNG 1 + 5		
PLANINHALT :		
LAYOUT QUERSCHNITT		
BAUENTSCHEIDS NR. :		±0.00 = 253.37 m ü.M.
VILLA NOVA ARCHITEKTEN AG		GARTENSTRASSE 78, 4020 BASEL
TEL. : 061 273 09 01 FAX. : 061 273 09 02		Info@villanova.ch
PL. NR. : RH1_50_02_SCH_Ausf	DAT. : 21.05.2014	MST. : 1:100
GEZ. : NA	FORMAT: A3	

RH1

Z:\drehen\Rheinsprung 1+5\RH1\50\_02\_Ausdruecke.dwg